



Luigi E I N A U D I



ISTITUTO
ISTRUZIONE
SECONDARIA
SUPERIORE

**A tutto il personale della scuola
Ai candidati agli Esami di Stato e alle loro famiglie
Ad eventuali accompagnatori**

SVOLGERE GLI ESAMI DI STATO 2019/2020 IN SICUREZZA

LE COSE IMPORTANTI DA SAPERE

(informativa come da Documento Tecnico MIUR e CTS)

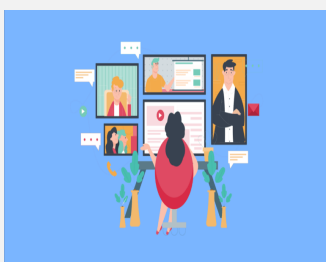

Per lo svolgimento in sicurezza degli esami di Stato, in data 29 maggio 2020, in videoconferenza, è stato approvato dal tavolo sindacale il

Protocollo di prevenzione e protezione della scuola,

Consultalo usando il seguente link

<https://www.einaudimanduria.edu.it/wp-content/uploads/2020/05/Protocollo-di-intesa-last-issue.pdf>



GLI ESAMI IN PRESENZA ED IN SICUREZZA : DOVE?

La scuola ha individuato n. 4 locali dove poter svolgere gli esami, n. 2 al primo piano e n. 2 al secondo piano

Quali caratteristiche hanno e dovranno avere:

ampiezza, possibilità di continua areazione, pulizia accurata con detergenti di tutti gli arredi, posizionamento di banchi distanti gli uni dagli altri per non meno di n. 2 metri, anche in considerazione dello spazio di movimento. Anche il candidato deve trovarsi a 2 metri di distanza da ogni altro soggetto all'interno dell'aula.

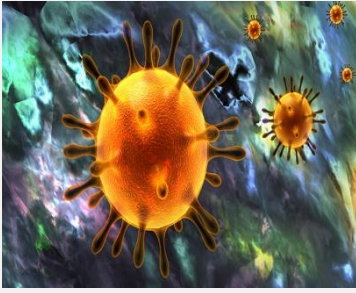

GLI ESAMI IN PRESENZA ED IN SICUREZZA: DOVE?

In caso di emergenza/bisogno/ è a disposizione un ambiente per l'accoglienza e l'isolamento di eventuali soggetti che dovessero manifestare sintomi da infezione. La scuola è dotata di termoscanner.

Il Ministero assicura la presenza della croce Rossa presso le istituzioni scolastiche in caso di necessità.



GLI ESAMI IN PRESENZA ED IN SICUREZZA: COME ?

- La commissione usa i dispositivi di igiene e protezione individuale messi a disposizione della scuola, per tutta la durata delle operazioni;
- Il candidato e l'eventuale accompagnatore usano i dispositivi anche personali; se sprovvisti, è la scuola a fornirli; il candidato non usa la mascherina chirurgica durante il colloquio;
- Non è necessario usare i guanti se si igienizzano frequentemente le mani;
- I dispositivi di protezione e igiene individuale sono posti all'ingresso dell'edificio e all'ingresso dei locali dove si svolgono gli esami;
- Non deve essere misurata la temperatura corporea ad alcun soggetto che opera durante lo svolgimento degli esami;
- Agli studenti con disabilità certificata è consentita la presenza di eventuali assistenti, che dovranno indossare guanti
- All'atto della presentazione a scuola, candidati, eventuali accompagnatori, docenti, devono produrre una autodichiarazione sullo stato di salute. La dichiarazione è reperibile al seguente link (Allegato 1, Integrazione DVR)

<https://www.einaudimanduria.edu.it/wp-content/uploads/2020/05/DVR.pdf>



GLI ESAMI NON IN PRESENZA ED IN SICUREZZA: COME?

Gli studenti degenti in ospedale o comunque impossibilitati a partecipare agli esami per gravi motivi personali o di famiglia, nonché gli studenti con certificazione di disabilità, possono chiedere di svolgere gli esami in videoconferenza. La richiesta è indirizzata o al Dirigente scolastico o al Presidente di commissione.



GLI ESAMI DI STATO IN PRESENZA E IN SICUREZZA:

QUALE ORGANIZZAZIONE?

- Il candidato viene informato della data e dell'ora della sua prova tramite pubblicazione del calendario sul sito della scuola; il candidato riceve anche mail della convocazione tramite registro elettronico;
- Se il candidato è un pendolare, può esibire mail di convocazione per avere la precedenza nell'accesso ai mezzi pubblici;
- Il candidato si presenta a scuola 15 minuti prima dell'inizio della prova, per le operazioni di igienizzazione e compilazione della autodichiarazione; subito dopo la prova, lascia la sede dopo ulteriore igienizzazione delle mani e con la mascherina chirurgica.
- Nel corso della prova il candidato può abbassare la mascherina chirurgica e all'ingresso nel locale rispetta sempre il distanziamento sociale;
- Qualora il candidato, nel giorno fissato per l'espletamento della prova, dovesse avvertire sintomi che sono associabili all'infezione da Covid-19 o anche soltanto uno stato febbrile, egli non si presenterà a scuola ed esibirà certificazione medica per consentire alla commissione di programmare una sessione di recupero secondo le modalità fissate nell'O.M. sugli Esami.

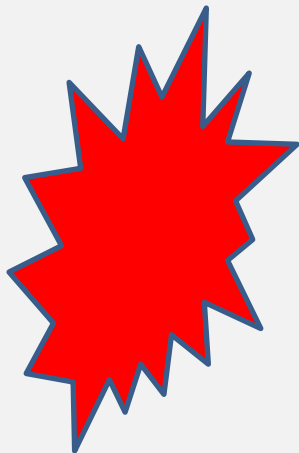

MISURE SPECIFICHE PER I LAVORATORI

A richiesta, previa certificazione rilasciata anche dal medico curante di base, il personale docente e non può chiedere l'esonero dalla presenza durante gli esami qualora in condizione di "fragilità"

Vedasi normativa specifica in materia di sicurezza sul lavoro (D.lgs n. 81/08 e il DL RILANCIA ITALIA, art. 88 del 13/05/2020

A cura del Dirigente scolastico, prof.ssa Anna Maria G. Mele